

# Les associations 2025 - 2026



## Affaires scolaires

**Françoise Ballester**

1<sup>ère</sup> Adjointe aux Affaires scolaires et à l'Enfance

[ballester.ecoles@mairie-guidel.fr](mailto:ballester.ecoles@mairie-guidel.fr)

**Education, Enfance**

**P.2**

## Affaires sociales

**Arlette Buzaré**

Adjointe aux affaires sociales

[buzare.affairesociales@mairie-guidel.fr](mailto:buzare.affairesociales@mairie-guidel.fr)

**Entraide, Solidarité**

**P.3**

## Culture

**Jean Jacques Marteil**

Adjoint à la Culture, Animations, Tourisme et Jumelages

[marteil.culture@mairie-guidel.fr](mailto:marteil.culture@mairie-guidel.fr)

**Animations**

**Musique, chants**

**Peinture**

**Théâtre**

**P.5**

**P.6**

**P.7**

**P.8**

## Sports

**Jacques Gréves**

Adjoint aux Sports et à la Jeunesse

[greves.sport@mairie-guidel.fr](mailto:greves.sport@mairie-guidel.fr)

**Activités aquatiques**

**Arts martiaux - combats**

**Athlétisme, course, gymnastique, fitness**

**P.9**

**P.10**

**P.11**

**Balle, ballon, boule, volant**

**P.12**

**Bien - être, détente, danse**

**P.14**

**Marche, randonnée, natation, moto**

**P.15**

**Poney club, vélo, VTT, voitures radiocommandées**

**P.16**

## Amicales, associations politiques et loisirs

**Hugues Devaux-Markov**

Conseiller délégué associations - manifestations  
[devaux.associations@mairie-guidel.fr](mailto:devaux.associations@mairie-guidel.fr)

**Amicale**

**P.17**

**Chapelles**

**P.17**

**Associations à caractère politique**

**P.18**

**Environnement, Transition**

**P.18**

**Loisirs**

**P.19**

## Mémoire, Sécurité

**Patrick Guilbaudeau**

Conseiller délégué à la sécurité des biens, des personnes  
[guilbaudeau.securite@mairie-guidel.fr](mailto:guilbaudeau.securite@mairie-guidel.fr)

**Mémoire patriotique**

**P.23**

# EDUCATION, ENFANCE

## Association de parents d'élèves des écoles publiques de Guidel

A pour rôle de :

- contribuer au maintien des principes laïques de neutralité scolaire, d'objectivité, de respect et de tolérance sur lesquels repose l'enseignement public
- apporter aide et soutien aux parents et aux élèves qui les fréquentent, de dénoncer et combattre toute forme de discrimination, racisme, violence, maltraitance, exclusion sociale ou culturelle ayant un lien avec les activités scolaires et/ou périscolaires
- étudier toute question qui concerne l'intérêt des élèves et des familles
- faciliter les rapports entre les parents, le corps enseignant et les autorités dans les limites de ses attributions ou compétences
- assurer la représentation des familles dans les conseils d'école et autres instances
- apporter son concours en vue d'améliorer les conditions de la vie scolaire et périscolaire des élèves

L'association est ouverte, à tous les parents d'élèves ainsi qu'à toute personne ayant la garde juridique d'un élève des écoles publiques de Guidel.

**Contact** : Carine Labbé 06 38 61 19 38

**Mail** : apeguidel56@gmail.com



Fabienne FABRE  
Trésorière



Carine LABBÉ  
Présidente



Samuel BERNARD  
Secrétaire



Mathieu CHANU  
Trésorier adjoint



François PRUVOST  
Vice-Président



Marie-Emmanuelle  
LETOURNEAU  
Secrétaire adjointe

## Association de parents d'élèves de l'école Notre Dame des Victoires

L'Association de parents d'élèves de l'école Notre Dame des Victoires (APEL) s'engage à faire entendre et à valoriser la voix des parents dont les enfants sont scolarisés dans l'enseignement catholique. Grâce à diverses manifestations, l'APEL collecte des fonds pour soutenir l'école, les enfants et les parents dans leurs projets pédagogiques, les sorties scolaires et l'acquisition de matériel pour l'école.

**Contact** : Yoann Courtet 06 61 30 23 93

**Mail** : apel.ndv.guidel@gmail.com

**Facebook** : www.facebook.com/APELNDVGUIDEL



## Association de parents d'élèves de l'école Le Phare

**Mail** : ape.ecolelephare@gmail.com

## Collège St Jean La Salle

**Contact** : M. Pierre Rampini, Chef d'établissement 02 97 65 98 33

**Mail** : secretariat@stjeanguidel.fr

# EDUCATION, ENFANCE

## Div Yezh Gwidel

Div Yezh Guidel est une des deux associations de parents d'élèves des écoles publiques de Guidel. En plus de participer à la vie de l'école en général, elle a la spécificité de promouvoir l'enseignement du breton à l'école publique. Elle représente les parents lors des conseils d'école, participe à l'élaboration des projets de l'école de votre enfant (cantine, rythme scolaire, travaux, lien collège...), développe la filière bilingue (remplacement, ouverture de classes,...), soutient des événements en langue bretonne pour les enfants et récolte des fonds permettant de financer les projets de l'ensemble des élèves de l'école publique avec un lien avec la culture bretonne.

**Contact :** Alexandre Picard 06 33 56 77 18/ Laure Le Tréhour 06 12 60 97 35

**Mail :** div.yezh.guidel@gmail.com

**Site :** www.divyezhhgwidel.over-blog.com

## Entraide Scolaire

L'association recherche des animateurs bénévoles pour les élèves du primaire ou du collège, les lundi, mardi, jeudi et vendredi à partir de 16h20  
Local au 12 rue Capitaine Quillien (centre Brizeux).

**Contact :** 02 97 02 75 24

**Mail :** entraide.scolaire.guidel@gmail.com

## Les Calin'ou

Cette association d'assistantes maternelles organise pour les enfants dont elles ont la garde des sorties (poney, zoo, activités, plage, Le Quinquis...)

**Contacts :** Caroline Cloerec 06 15 10 06 27 Patricia Le Coupanec 06 52 87 32 35

**Mail :** caroline.breton795@laposte.net



## Les enfants de l'espoir Bretagne

L'association regroupe des familles d'enfants ou adultes présentant tous types de handicaps et souhaitant mettre en œuvre des techniques de stimulations multi sensorielles, la motricité, l'échange : des activités en salle, mais aussi de l'équitation adaptée, des séances en piscine, à la patinoire, en atelier musical, ou des marches découverte apportent le côté ludique.... Le centre accueille de jour, du lundi au vendredi selon la demande, à Ti an holl à Kerprat. Les intervenants diplômés animent les activités dans les locaux ou en extérieur. Bénévoles et stagiaires apportent leur aide aux professionnels.

**Contact :** Daniel Nozahic 07 88 98 57 67

**Mails :** leeb56guidel@orange.fr ou daniel.nozahic@wanadoo.fr

**Facebook :** www.facebook.com/ Enfants Espoir Guidel



# ENTRAIDE, SOLIDARITÉ

## ADMR

Association d'aide à la personne. 19 Avenue de Brauweiler

**Contact :** 02 97 65 00 88

**Mail :** [guidel@admr56.com](mailto:guidel@admr56.com)



## AMCV Atout Coeur Morbihan

Aider, soutenir, défendre les malades - Former à l'initiation aux premiers gestes d'urgences et à l'utilisation du défibrillateur.

Dépistages gratuits effectués lors de journées du cœur.

Combattre l'isolement par la pratique hebdomadaire de la marche en groupe et contribuer à la prévention des Maladies Cardiaques et Cardio-vasculaires.

S'entremettre auprès des organismes publics ou privés pour agir chaque fois qu'il sera nécessaire, dans l'intérêt de la santé des malades.

**Contacts :** Michel Bonnaud 06 15 40 74 44 Jean Paul Pavard 06 80 62 95 18

**Mail :** [michel.bonnaud0@sfr.fr](mailto:michel.bonnaud0@sfr.fr) / [jean-paul.pavard@orange.fr](mailto:jean-paul.pavard@orange.fr)

**Site :** <https://atoutcoeur56.jimdofree.com>



## ASSAP

Association d'aide à la personne en mandataire ou prestataire : entretien du logement, repassage, préparation et aide à la prise de repas, courses, aides aux gestes de la vie quotidienne, accompagnement aux sorties.

**Contact :** Emeline Le Diot 02 97 65 30 81

**Mail :** [contact@assap.fr](mailto:contact@assap.fr)

**Site :** [www.assap.fr](http://www.assap.fr)



## Association fédérée pour le don du sang bénévole de la région de Pont Scorff - antenne de Guidel

L'équipe de Guidel se compose de 17 bénévoles.

Notre but est de promouvoir le don de sang mais aussi de plasma.

Nous soutenons l'EFS en participant aux collectes mobiles et à divers événements.

**Contact :** Danielle Legroux 06 3 760 40 70

**Mail :** [daniellelegroux1@gmail.com](mailto:daniellelegroux1@gmail.com)



## Autisme, écoute et partage

Pour renforcer des liens entre les parents et amis des personnes avec autisme

**Contact :** Jean Pierre Mahé 02 97 65 39 55

**Mail :** [mahemjpm@aol.com](mailto:mahemjpm@aol.com)

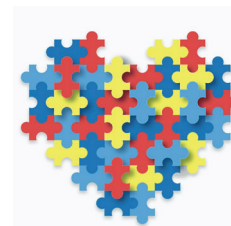

## La dé-marche de Loane

Soutien pour le développement psychomoteur de Loane

**Contact :** Eric Cadou 06 13 11 70 70

**Mail :** [cadou.eric@neuf.fr](mailto:cadou.eric@neuf.fr)

## Rêves de clown

L'association fait intervenir des clowns hospitaliers (clowns professionnels) qui interviennent, notamment lors des soins, sur 18 hôpitaux en Bretagne dont Lorient toute l'année. Elle recherche des personnes souhaitant donner un peu de leur temps, partager leur enthousiasme pour intégrer le comité de bénévoles de Lorient pour faire connaître, promouvoir, organiser des actions visant à financer le passage des clowns.

**Contact :** 02 56 54 17 81 Michel Vobmann 06 82 77 03 43

**Mail :** [contact@revesdeclown.org](mailto:contact@revesdeclown.org) Site : [www.revesdeclown.org](http://www.revesdeclown.org)

**Facebook :** [www.facebook.com/revesdeclown/](http://www.facebook.com/revesdeclown/)



## Secours catholique

Aide morale et matérielle envers tous ceux qui en ont besoin, quelles que soient les opinions religieuses ou politiques des bénéficiaires.

la **Boutique solidaire** de vêtements de seconde main, « Cœur de Fripes » est au 16 rue du capitaine Quillien, Guidel et est ouverte les mardis et jeudis de 14h30 à 17h30 et le deuxième samedi de chaque mois de 10h à 12h30 et de 14h30 à 17h30. Elle est fermée 3 semaines en août.

Elle est ouverte à tous, et propose une réduction aux bénéficiaires du Panier Guidelois

Vente de vêtements à petits prix et accueil autour d'un café

Accueil confidentiel à l'étage pour des demandes d'aide spécifiques les jeudis après-midi.

**Café sourire** les premiers lundis de chaque mois (sauf juillet et août) de 14h à 16h, jeux de société, goûter en commun, salle paroissiale, rue Jean-Pierre Calloch (ancienne école Polignac).

**Contact :** Marie-Andrée Guyot 06 08 81 91 84

**Mail :** [secourscatholique.guidel@orange.fr](mailto:secourscatholique.guidel@orange.fr)  
[equipe.guidel.560@secours-catholique.org](mailto:equipe.guidel.560@secours-catholique.org)

**Site :** [morbihan.secours-catholique.org](http://morbihan.secours-catholique.org)

**Facebook :** [www.facebook.com/Secours.Catholique.Caritas.France](http://www.facebook.com/Secours.Catholique.Caritas.France)



## Sortir de mon burn out

**Contact :** M. Gaël Conan 06 76 81 73 78

**Mail :** [asso.smbo@gmail.com](mailto:asso.smbo@gmail.com)



# ANIMATIONS

## Comité des fêtes de Guidel

**Contact :** Alain Guéguin 06 08 53 42 14

**Mail :** [alaingueguin@gmail.com](mailto:alaingueguin@gmail.com)

## Le Tiaré Guidelois

créée en 1999, l'association a pour but de réunir les personnes ayant séjourné en Polynésie, et sympathisants, lors de manifestations et activités diverses : danse polynésienne, initiation aux tableaux de sable, patchworks et pochoirs sur tissus, concours de pétanque, randonnées très tranquilles (RTT), repas et sorties à thème, séjours organisés figurent parmi les animations proposées, en entretenant l'esprit de convivialité.

**Contact :** Joël Thomas 06 02 37 68 22

**Mail :** [tiareguidelois56@gmail.com](mailto:tiareguidelois56@gmail.com)

**Site :** <https://tiare-guidelois.fr/site>



## Nuits étoilées Pouldu Laïta

**Contact :** Service Manifestation 02 97 65 02 07

**Mail :** [service.manifestation@mairie-guidel.fr](mailto:service.manifestation@mairie-guidel.fr)

# JUMELAGES

## Confédération Bretagne Irlande

Accompagner et fédérer des comités de jumelage, favoriser les créations de comités, développer des relations entre les communautés irlandaises et bretonnes.

**Contact :** Jean Claude Quer 06 87 80 89 23

**Mail :** [jeanclaudequer@wanadoo.fr](mailto:jeanclaudequer@wanadoo.fr)

## Guidel - Carrigaline

L'association de jumelage est composée de 70 familles.

Une année sur deux les Guidelois sont reçus à Carrigaline et reçoivent l'année suivante. L'association organise des cours d'anglais, sur 4 niveaux encadrés par 1 professeur.

Les principaux événements à venir :

- St Patrick le 21 mars 2025 à Kerprat

- Le 40<sup>e</sup> anniversaire à Guidel en 2026

**Contact :** Catherine Pessel 06 82 37 72 23

**Mail :** [contact@guidelcarrigaline.com](mailto:contact@guidelcarrigaline.com)

**Site :** [guidelcarrigaline.com](http://guidelcarrigaline.com)



# MUSIQUE, CHANTS

## Ecole de Musique Francis Poulenc

L'Association loi 1901 accueille près de 200 élèves dès l'âge de 3 ans (Eveil musical) ainsi que des adultes, ils sont accompagnés par 14 professeurs regroupant pas moins de 15 instruments pour un apprentissage complet mêlant pratique instrumentale individuelle ou collective, cours de Formation Musicale, la participation à de nombreux ensembles, et la possibilité pour les élèves de se produire en concert à l'occasion des 15 à 20 événements proposés chaque saison. L'objectif fixé par l'équipe pédagogique est de former des musiciens polyvalents, éclairés et autonomes.

Différents parcours pédagogiques sont proposés en fonction de l'âge et du projet artistique de chaque élève.

**Site :** <https://www.amg-ecoledemusiqueguidel.fr/>

## Les Calfats

Les Calfats est un groupe de chants de marins créé en 1997 à Guidel. Le groupe est composé de 6 chanteurs et musiciens. Il anime les événements amicaux, associatifs, familiaux, les marchés, les fêtes traditionnelles, les festivals, les comités de jumelage....

Le groupe se produit partout en Bretagne, au Festival Interceltique de Lorient au Festival Lorient Océans, , aux Fêtes du Golf du Morbihan et même en Irlande...

Guitares, accordéons, banjo, bouzouki, flûtes Irlandaises, percussions accompagnent les chants de marins, tirés d'un répertoire de chansons contemporaines et traditionnelles.

Les Calfats s'adaptent à toutes les configurations. La sonorisation est fournie par le groupe.

Le groupe est reconnu pour sa convivialité lors de ses prestations.

**Contact :** Yvon Heurtier 06 25 46 50 46- Jacques Bellec 06 32 70 19 44

**Mail :** [y.heurtier56@orange.fr](mailto:y.heurtier56@orange.fr)

**Facebook :** <https://www.facebook.com/CALFATS/>

## Choeur Océanophonie

La chef de cœur, Thérèse Roche, enthousiaste et dynamique, vous fera partager sa passion du chant choral dans un climat amical et convivial, en convoquant des compositeurs contemporains ou classiques, pourvu qu'ils suscitent l'émotion. Aucun niveau de solfège requis, en revanche l'amour de la musique et la constance, si ! Vous pourrez faire quelques séances d'essai.

Répétitions : mardi de 18h à 20h, salle 3 de Polignac (dans l'angle du bâtiment face à l'entrée).

**Contacts :** Thérèse Roche 06 77 71 97 95 - Joseph Le Tréhour 06 32 57 91 98

**Mails :** [roche-therese@orange.fr](mailto:roche-therese@orange.fr) / [jh.letrehour@orange.fr](mailto:jh.letrehour@orange.fr)

## Asso Gwidel Music

L'association culturelle musicale dispense des cours de djembé africain pour enfants et adultes avec un professeur de percussions africaines.

Les cours sont donnés le mercredi en période scolaire à la Villeneuve Ellé. Ils s'adressent à tout public. Il y a un cours d'essai gratuit. L'instrument peut être prêté durant toute l'année.

Cours djembé enfants de 18h à 19h

Cours djembé adultes de 19h15 à 20h45

**Contact :** Rémy Ghio 06 24 41 17 15 (président de l'association)

**Mail :** [bzhamg@gmail.com](mailto:bzhamg@gmail.com)

**Facebook :** Asso Gwidel Music



# FESTIVAL MUSIQUE

## 7 Chapelles en Arts

Association qui regroupe les comités des 7 chapelles de Guidel. Elle est dirigée par un conseil d'administration composé de 2 membres de chaque comité et de personnalités extérieures. Le conseil élit un bureau chargé de l'animation de l'association.

Les objectifs de l'association sont la préservation et l'animation du patrimoine culturel et culturel représenté par les édifices. A cet effet est organisé un Festival de mi-juillet à mi-août qui comprend concerts, expositions et promenades culturelles. De plus l'association organise au cours de l'année des animations humanitaires et culturelles.

**Contacts :** Joël Bienvenu 02 97 65 35 12 Jean-Yves Bardouil 06 10 93 16 74

**Mail :** joelbienvenu@neuf.fr

**Site :** 7chapellesenarts.canalblog.com



## PEINTURE

### Galerie intermittente La Boulange

L'association montre le travail d'artistes contemporains en organisant deux expositions par an (mai - juin et septembre - octobre).

La prochaine expo ouvre ses portes le 6 septembre 2024, les vendredis, samedis et dimanches de 14h à 19h jusqu'au 6 octobre 2024 pour montrer le travail de Marie Jacques Massol sur la côte de Locquirec

**Contact :** Philippe Leconte 06 17 47 73 50

**Mail :** philippe.leconte1@sfr.fr

**Facebook :** www.facebook.com/galerielaboulange

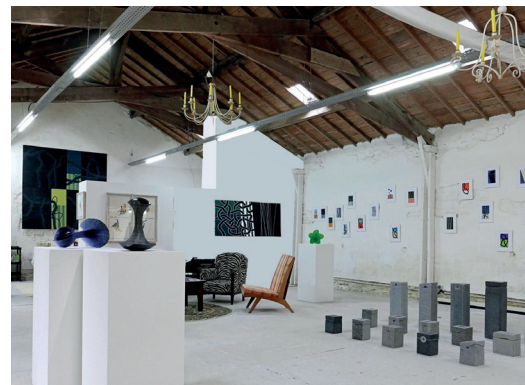

### Objectif Peinture

L'association loi 1901 est située rue Jean Pierre Calloc'h.

Ses objectifs sont de promouvoir les différentes techniques de dessin et peinture, acrylique, huile, pastel, aquarelle, gouache encre de Chine.

Notre association est accessible à tous ceux qui souhaitent apprendre à dessiner et peindre moyennant une cotisation annuelle.

Les cours sont dispensés par une équipe de bénévoles et payables par trimestre. L'association reprends ses activités le 16 Septembre 2024

#### Cours adultes

Lundi 14h à 16h30 huile : acrylique ,gouache , encre de Chine

Mardi 13h30 à 16h : pastel

Mercredi 13h30 à 17h : huile

Judi 1 h à 17h : huile et acrylique

Vendredi 10h à 12h : dessin & aquarelle

#### Cours jeunes à partir de 8 ans

Mercredi 17h à 18h30 dessin et peinture

#### Cours ados à partir de 12 ans

Mardi de 17h30 à 19h : dessin et peinture à l'huile

**Contact :** Daniel Queguiner Président 06 66 37 04 63

**Mail :** dany56@neuf.fr



## Société des aquarellistes de Bretagne

**Contact :** Mme Guesnay 06 74 91 33 13

**Mail :** annie.guesnay@orange.fr



Antenne de Guidel

# RECONSTRUCTION DE BATEAU

## Les amis du vaisseau Duc de Duras-Bonhomme Richard

Créée en février 2019, l'association est née de la volonté de personnes de la région de Duras, en Lot et Garonne (qui a donné son nom d'origine à ce vaisseau), et de personnes du pays de Lorient, où il a été construit en 1765, de faire revivre une histoire exceptionnelle. Ce navire en effet a d'abord effectué quatre voyages en Chine pour le compte de la Compagnie des Indes, puis de nombreux voyages dans l'océan indien, avant de remporter en 1779 pour le compte des insurgés d'Amérique (auquel il avait été donné par le roi Louis XVI) la bataille navale de Flamborough Head, qui le vit sombrer. L'association s'est donné pour objet de promouvoir l'histoire de ce vaisseau pour la Compagnie des Indes, et son rôle dans la révolution américaine. Le 1<sup>er</sup> objectif est la réalisation d'une étude de faisabilité visant à vérifier les conditions de la reconstruction de ce vaisseau à Lorient. C'est à cette première tâche que l'association actuellement se consacre. La reconstruction sera la deuxième...

**Contact :** 06 75 13 05 66

**Mail :** francois-aubertin@wanadoo.fr



# THÉÂTRE

## Coup de Torchon

Un mot d'ordre : Pour le meilleur et pour le rire !

En 1989, la Compagnie Théâtrale «Coup de Torchon» voit le jour. Hélène Sagnet, fondatrice et metteur en scène de la troupe, l'a baptisée ainsi car le «Coup de Torchon», en argot théâtral, signifie le «lever de rideau», dicit Jackie Sardou (France Inter).

L'objectif est d'offrir des animations culturelles sur la ville de Guidel, par des représentations propres à la compagnie, ou par l'accueil de troupes et de spectacles scéniques extérieurs. C'est aussi de permettre, aux membres de la troupe, une découverte du patrimoine théâtral français. Le répertoire est choisi conjointement par les comédiens et le metteur en scène avec, pour ligne directrice, le «théâtre plaisir».

Au programme des comédies (majoritairement contemporaines), des succès reconnus ou des auteurs moins connus, toujours dans l'objectif de servir le rire et l'émotion avec des spectacles de qualité.

**Contact :** Hélène Sagnet 02 97 65 96 00

**Mail :** contact@coupdetorchon.com

**Site :** www.coupdetorchon.com

**Théâtre** 36<sup>ème</sup> Anniversaire   
Cie COUP DE TORCHON

**Passé-moi le tournevis Cynthia !** **SURPRISE!** **DRIVING**

Comédie de Luc Pecqueur

**GUIDEL** 14 & 15 NOV  
**L'ESTRAN** 21 & 22 20h30

Infos : 02 97 02 97 40  
Tarifs : 11 € / 6 €  
www.lestran.net

**DIM 16 & 23 15h00**  
www.coupdetorchon.com



Saison 2025 / 2026

## La GIGN

La Guilde d'Improvisation Guidéolaise Nomade

L'improvisation théâtrale est une discipline scénique où l'acteur est également auteur et metteur en scène de sa prestation. L'improvisation fait appel à la spontanéité, la créativité et la capacité d'écoute des acteurs. Plusieurs formats de jeu existent, toujours basés sur le même principe : jouer des scènes à la manière d'un théâtre, sans texte ni mise en scène établis à l'avance. A partir de 18 ans. Cours à Ti an Holl

**Contact :** 06 46 31 41 46

**Mail :** contact.gign@gmail.com

**Facebook :**

<https://www.facebook.com/Impro-La-GIGN-La-Guilde-dImprovisation-Guid%C3%A9olaise-Nomade-109631292410080/>



# ACTIVITÉS AQUATIQUES

## Breizh Polynesia Va'a

propose un véritable sport d'avenir à la pointe de l'originalité. La pirogue polynésienne (Va'a) se pratique en pirogues monoplaces, 3, 6 ou 12 places et allie puissance, physique, stratégie, connaissance de la mer et un parfait esprit d'équipe.

**Contacts :** Joël Friederich 06 19 71 77 60 Gérard Deshayes 06 80 06 53 88

**Mail :** breizhpolynesia@gmail.com

**Site :** <http://www.breizhpolynesia.fr>

**Facebook :** [www.facebook/BreizhPolynesia](http://www.facebook/BreizhPolynesia)



## Guidel Kite Club (GKC)

Le GKC gère, en concertation avec la mairie, les zones de navigation et accompagne toute l'année les kitiers pour une pratique en sécurité, accueille les nouveaux pratiquants dans la découverte de la discipline et des spots. L'association est affiliée à la FFVL (Fédération Française de Vol Libre).

Organisations de séjours, de compétitions et de soirées... RDV sur les plages de Guidel pour rencontrer les membres du club; dès qu'il y a un peu de vent, il y a du monde qui vient naviguer. N'hésitez pas à venir discuter !

Les inscriptions se font en ligne sur le site du club.

**Contacts :** Hadrien Fillon 06 72 96 60 64 Pierre Le Gargasson 06 45 61 75 22

**Mail :** [postmaster@guidelkiteclub.fr](mailto:postmaster@guidelkiteclub.fr)

**Site :** <https://www.guidelkiteclub.com/>

**Facebook :** <https://www.facebook.com/groups/48165595708/>



## Guidel Surfcasting Club

Venez rejoindre ce groupe de passionnés.

Que vous soyez débutant ou totalement novice, pêcheur confirmé ou compétiteur, vous trouverez au GSC une équipe sympathique et dynamique, des compétiteurs chevronnés, des moniteurs disponibles. Le GSC est aussi une école de pêche agréée, avec des moniteurs et des compétiteurs de haut niveau qui vous permettront d'apprendre et de progresser rapidement. Samedi de 10h à 12h cours théorique et le dimanche matin lancer de poids.

**Contact :** M.Perez 06 81 64 22 39

**Mail :** [guidelsurfcastingclub@gmail.com](mailto:guidelsurfcastingclub@gmail.com)

**Site :** <https://guidelsurfcasting.s2.yapla.com/fr/>

**Facebook :** [www.facebook.com/GuidelSurfcastingClub/](http://www.facebook.com/GuidelSurfcastingClub/)



## West Surf et Wild Skate Association

Seul club de surf affilié de la région lorientaise, il est un des plus importants clubs de France labellisé Ecole Française de Surf et Club de la Fédération.

Doté prochainement d'une infrastructure unique sur le site du Sémaphore, il propose une haute qualité d'enseignement et de prestations pédagogiques, avec du matériel adapté à tous âges et tous niveaux pour une progression dans les meilleures conditions du débutant au compétiteur.

Il est aussi possible de s'initier ou se perfectionner en surf pendant les vacances lors de stages hebdomadaires, en Jardin des Vagues (5/ 8 ans), cours ados et adultes.

Affiliée en 2015 à la FFRSkateboard, la WSA a obtenu en 2023 le Label Club 2 étoiles ainsi que le label Ecole Française de Skateboard. Elle propose des cours de perfectionnement enfants (à partir du CP), ados et adultes. Pour les débutants, le club organise des stages d'initiation (minikidz à partir de 5 ans), porte d'entrée idéale dans l'activité, pendant les vacances scolaires (sauf Noël) pour apprendre à pousser, rouler, se diriger, freiner et droper en toute sécurité ! Tout le matériel est fourni (planches, casques et protections). Le club vous propose également de nombreux événements festifs et sportifs

**Contact :** 02 97 32 70 37

**Mail :** [wsa.guidel@gmail.com](mailto:wsa.guidel@gmail.com)

**Site :** [www.westsurfassociation.com](http://www.westsurfassociation.com)

**Facebook :** [www.facebook.com/Wsa](http://www.facebook.com/Wsa)



# ARTS MARTIAUX - COMBATS

## ATLANTIQUE BOXING CLUB, ÉCOLE DE BOXE

Baby boxe et Boxe éducative de 5 ans à 13 ans, plateau de Polignac  
Pour les adultes, 2 pratiques boxe loisirs, et CRAPS boxe, circuit d'entraînement sans contact, tout public- Wefit 1 route de Ty Rhun)

**Contact :** Victor Cougoulic **07 87 22 77 06**

**Mail :** atlantiqueboxingclub@gmail.com



## Club Judo Guidel

Pratique, loisir/compétition du judo, ju-jitsu, taïso et baby-do

**Lieu :** complexe sportif de Prat Foën

**Contact :** Teddy Gourdin 06 20 06 40 68

**Mail :** entraineur.judo.guidel@gmail.com

**Site :** www.clubjudoguidel.wiwsite.com/judoguidel



## Guidel Karaté Do Club

Baby karaté (4/6 ans) : samedi 14h - 14h45

Karaté kid (7/9 ans) : lundi et jeudi 17h30 - 18h30

Karaté (10/14 ans) : lundi et jeudi 18h30 - 19h30

Karaté (14 ans et +) : lundi et jeudi 19h30 - 21h

Compétiteurs kata : mercredi 17h30 - 18h30

Compétiteurs combats : vendredi 19h30 - 20h30

Kata supérieurs et ceintures noires : dimanche 10h - 11h

Punch' n fit : mercredi 18h30 - 19h30 et dimanche 11h - 12h

**Contact :** Jean Paul Le Galle 02 97 65 09 94 / 06 62 31 78 30

**Mail :** guidelkaratedo@gmail.com

**Site :** www.guidelkaratedo.fr

**Facebook :** www.facebook.com/guidelkaratedoclub/



# ATHLÉTISME, COURSE, GYMNASTIQUE, FITNESS

## Amicale Laïque de Guidel

Joëlle anime 10 cours de gymnastique du lundi au samedi : gym d'entretien, cardio, step, renforcement musculaire, stretching et zumba. L'adhésion GYM ouvre l'accès aux différents cours. Des cours de Pilates en petit groupe sont également possibles avec une adhésion complémentaire.

Cours mixtes - à partir de 16 ans.

**Contact :** Myriam Lidove 06 35 91 93 48.

**Mail :** amicale.laique.guidel@gmail.com



## Energy'm

Cours Adultes : Fitness, Zumba, Pilates, Cardio Boxing et Zen attitude animés par Aurore et Sarah

**Contact :** Aurore 07 68 80 40 92

Gym bien-être (sénieurs)

Un cours ayant pour objectif de valoriser la gym douce, l'équilibre, la tonification musculaire, la prévention des chutes... avec des techniques non traumatisantes. La gym douce s'adresse à tous sans condition de forme physique.

**Contact :** Nathalie 06 52 50 66 34



# ATHLÉTISME, COURSE, GYMNASTIQUE, FITNESS

## Groupe Athlétique Guidelois

Le GAG propose de l'athlétisme, course à pied, marche nordique pour tous.

Athlétisme : mardi 18h à 19h30

pour les benjamins et + samedi de 10h30 à 12h

Course à pied : mardi et jeudi 18h30 à 20h

Eveils et poussins : mercredi 16h30- 18h

Marche nordique : lundi, mercredi et samedi 9h30 et lundi soir à 18h

**Contact :** Joëlle Noc 06 88 76 06 47

**Mail :** joelle.noc@wanadoo.fr

**Site :** <https://www.gag-guidel.fr>

**Facebook :** <https://www.facebook.com/GAGGroupeAthlétiqueGuidel>



## Guidel Triathlon

Retrouvez toutes les infos du club avec lieux et heures de RDV sur le site officiel avec de nombreuses rubriques : natation, vélo, course à pied, école de triathlon, équipes féminines, Ironman, Triskel Race, palmarès.

**Contact :** Laurent Graignic 06 10 05 90 42

**Mail :** guidel.triathlon@gmail.com

**Site :** <https://www.guidel-triathlon.com>

**Facebook :** <https://www.facebook.com/guideltriathlon>



## Les Joggers de la Laïta

Loisir, pour les personnes désireuses de reprendre ou de démarrer une activité sportive, améliorer sa condition physique ou juste bouger ! ou Compétition, pour celles désireuses de passer du stade de jogger à celui de coureur, de préparer des compétitions officielles, ou d'améliorer leurs performances. Les entrainements sont ouverts aux joggers de tous niveaux et de tous âges (à partir de 18 ans). Dans le groupe vous trouverez certainement quelqu'un à votre niveau, avec qui vous pourrez vous entrainer et progresser. Rendez vous mercredi et vendredi à 18h15 au stade de Kergroise.

**Contact :** Béatrice Gouhir 06 51 71 92 80

**Mail :** joggersdelalaita@gmail.com

**Site :** <http://joggers.de.la.laita.free.fr>

**Facebook :** <https://www.facebook.com/joggersdelalaita>



## BALLE, BALLON, BOULE, VOLANT

### Badminton

Depuis plusieurs saisons, le club développe un projet orienté compétition, tout en maintenant l'esprit qui l'anime depuis de nombreuses années: le badminton loisir ! Convivialité, bonne humeur et esprit sportif sont leurs maîtres mots. Plusieurs moments conviviaux dans l'année (pot d'accueil, tournois internes,...), des rencontres avec d'autres clubs. Depuis 2024, un tournoi fédéral nocturne, organisé en mai. Lundis et vendredis de 19h à 23h, à partir de 15 ans.

**Contact :** Thomas Doume 06 21 72 41 78

**Mail :** badguidel@gmail.com

**Site :** <https://www.badminton-guidelois.com>

**Facebook :** <https://www.facebook.com/pages/category/Amateur-Sports-Team/Badminton-Guidelois-108858143002152/>



### Extraball

Football en salle au complexe sportif de Prat Foën

**Contact :** Frédéric Chereau **Mail :** fredotreuch@hotmail.fr

# BALLE, BALLON, BOULE, VOLANT

## Billard Club Guidel

**Contact :** Yann Emmanuel 06 07 35 64 08

**Mail :** [billardclubguidel@gmail.com](mailto:billardclubguidel@gmail.com)

**Site :** <https://clubbillardguidel.wixsite.com>

## La Guideloise Basket

Créée en 1973, sur l'initiative de Christiane et Loïc Robin, la Guideloise Basket, venait enrichir le petit monde associatif communal. 50 ans plus tard, la passion des premiers jours est toujours au rendez-vous, les effectifs et les résultats aussi ! Nous formons nos bénévoles notamment sur des actions qui nous semblent importantes (PSC1). Titulaire du Challenge de l'esprit sportif. De 5 à .... pas d'âge maximum

**Contact :** Anaïs Welter 06 99 46 45 92

**Mail :** [laguideloisebasket@gmail.com](mailto:laguideloisebasket@gmail.com)

**Site :** <https://laguideloisebasket.kalisport.com/>

**Facebook :** <https://facebook.com/LaGuideloiseBasket>



## La Guideloise Football

Foot animation de U6 à U11 Educateurs diplômés FFF

Entraînement tous les mercredis à Kergoise

Plateaux ou matchs le samedi : foot animation de U6 à U 13

Matchs samedi ou dimanche pour foot à onze de U 14 à vétérans

Pour le foot animation enfants nés de 2019 à 2014 (U6 à U11) U 13 ( 2012 /2013 ). Possible inscription à partir de 5 ans

Foot à 11 de U 14 à U 18 Seniors et vétérans Educateurs diplômés

**Contacts :** Jean Yves Trehin 06 21 77 30 65 Roland Guillet 06 08 02 65 64

**Mails :** [jeanyves.trehin@free.fr](mailto:jeanyves.trehin@free.fr) [guilletroland@orange.fr](mailto:guilletroland@orange.fr)



## La Guideloise Tennis de table

Association sportive liée au Comité départemental de tennis de table du Morbihan, avec une soixantaine d'adhérents dont une vingtaine de jeunes.

Venez jouer en loisir pour tous au complexe sportif de Polignac où 8 tables vous attendent : Mardi de 17h à 23h, Mercredi de 15h à 16h30, Vendredi de 20h à 23h (sauf les jours de compétition), Samedi de 14h à 18h et Dimanche de 10h à 12h.

**Contacts :**

Alain Birot de La Pommeraye (président) : 06 50 01 56 28

[alain.birot-de-la-pommeraye@wanadoo.fr](mailto:alain.birot-de-la-pommeraye@wanadoo.fr)

Pierre Salmon (secrétaire) : 06 82 21 13 59 - [pierre.salmon5@orange.fr](mailto:pierre.salmon5@orange.fr)

Guy Le Marec (trésorier) au 06 33 59 38 76 - [lemarecguy@gmail.com](mailto:lemarecguy@gmail.com)

**Mail :** [guideloisett@gmail.com](mailto:guideloisett@gmail.com)



## La Guideloise Volley Ball

Volley dès 3 ans jusqu'à 99 ans !

Section baby volley (psychomotricité, jeux de ballons et découverte du volley ball), section jeunes et seniors compétition et section senior loisirs. 2 cours d'essais possibles, sans inscription. Venir le jour de l'entraînement en tenue pour essayer !

**Contact :** Johanna Mercier 06 89 86 91 87

**Mail :** [volley.johanna@gmail.com](mailto:volley.johanna@gmail.com)

**Site :** <https://www.laguideloisevolley.org>

**Facebook :**

<https://www.facebook.com/pg/La-Guideloise-Volley-Ball-522315904511883/posts/>



# BALLE, BALLON, BOULE, VOLANT

## LA PÉTANQUE GUIDELOISE

Complexe sportif de Prat Foën

**Contact :** Jean-Claude Conan 06 81 12 54 96

## Queven / Guidel Handball

Le club est issu d'une entente entre Quéven et Guidel, et est en entente avec le club de Ploemeur sur certaines équipes, ce qui permet à nos meilleurs jeunes de jouer en -18 région ou en -15 région. Nous avons une équipe féminine en -18 pré nationale. Nos équipes premières masculine et féminine évoluent en Excellence région.

**Contacts :** Karine Perret (Co-Présidente) 06 64 78 87 86 Agnès Quéguiner (Secrétaire) 06 33 66 78 77

**Mail :** 5356041@ffhandball.net

**Site :** <https://www.guidel-handball.fr>



## Rugby Club de Guidel

Ou le rugby sous toutes ses formes : le rugby à XV au niveau loisir ou compétition, mais aussi du rugby à toucher, sans contact, accessible à tous, y compris aux personnes désireuses de reprendre une activité sportive progressive (rugby bien-être).

La saison estivale est également propice à la pratique du rugby sur la plage, le beach-rugby.

Nos activités sont destinées aux filles et aux garçons de 3 à 99 ans, quel que soit leur niveau.

Nous avons forcément une section adaptée à votre envie :

- une école de rugby labellisée par la Fédération Française de Rugby qui forme les jeunes, filles et garçons, de 3 à 14 ans, avec des règles du jeu adaptées à chaque âge de l'enfant.

- une équipe de rugby à 5 (jeu à toucher) mixte accessible dès 15 ans, sans plaquages ni mêlées.

- une équipe de rugby à XV loisir, destinée aux hommes de plus de 18ans souhaitant jouer dans une ambiance sympa, et participer à des matchs amicaux occasionnellement.

Dans le cadre du regroupement avec les clubs de Lorient et d'Hennebont, le Rugby Union Pays de Lorient offre la possibilité à nos joueurs d'évoluer en niveau compétition. Les séniors joueront en fédérale 3.

**Contact :** Responsable sportif 07 87 45 51 22

**Mail :** [contact@rugbyguidel.fr](mailto:contact@rugbyguidel.fr)

**Site :** [www.rugbyguidel.fr](http://www.rugbyguidel.fr)

**Facebook et Instagram**



## Tennis Club de Guidel

Le club dispose d'une école de tennis, propose des stages et organise des compétitions, des tournois d'hiver et d'été.

**Contacts :** Marina Nicolas 06 70 86 31 76 ou Rémi Boufflers 06 07 99 01 22

**Mail :** [tennis.guidel@wanadoo.fr](mailto:tennis.guidel@wanadoo.fr) ou [tennis.guidel@orange.fr](mailto:tennis.guidel@orange.fr)

**Site :** <https://www.tennisclubdeguidel.com>



# BIEN ÊTRE, DÉTENTE, DANSE

## Laïta Yoga

L'association Laïta Yoga a pour but de promouvoir et développer la pratique du yoga sur Guidel et ses environs (cours collectifs). La pratique du yoga se fait par le biais de postures, respirations, concentration et relaxation.

Les cours s'adressent aux ados et aux adultes

Lundi 18h30 et 20h, ancienne école de Polignac

Mercredi à 10h à Ti an Holl.

**Contact :** Ghislaine Keromen (Présidente) 06 86 91 79 34

**Mail :** g.keromen54@gmail.com



## Namasté

Yoga et qi gong

Mardi : 9h30 vinyasa yoga - **Johana** 06 70 88 27 21

Mardi : 17h yin yoga et 18h30 Kundalini yoga - **Alizon** 06 98 86 24 17

Mercredi 9h30, 18h45 et 20h15 Vendredi 18h30 - **Ken** 06 36 91 17 96

Qi-gong

Mardi 9h30, Jeudi 18h45 - **Catherine** 06 29 98 71 41

Jeudi respiration et méditation 14h et 18h45 - **Emmanuel** 06 67 36 57 00

**Contact :** Delphine Briand 06 27 56 03 16

**Facebook :** Yoga et Qi-gong Namaste Guidel



## Yi King

L'Association propose les activités suivantes à Ti an Holl, Maison des associations :  
Tai Chi - Qi Qong - Gym douce chinoise au nouveau complexe de Polignac

**Contact :** Catherine 06 26 39 46 81

Sophrologie - marche afghane

**Contact :** Gwenola 06 24 11 07 07

Ateliers auto-massages, pratique de détente et libération psychocorporelle,

**Contact :** Maud 06 64 87 88 70

Méditation guidée (sur réservation)

**Contact :** Yolande 06 72 25 06 52

Mail : gueguinyolande@gmail.com

**Facebook :** Association YI KING



## DANSE

### Jazz & Co

Danse Modern Jazz à L'ESTRAN

**Contact :** Dorothée Chalin 07 87 73 71 51

**Mail :** jazzandcoguidel@gmail.com

### K'Danse

Danse en ligne et danse de salon niveau débutant et confirmé

Lieu : Plateau de Polignac

**Contacts :** Maryse Decouleur 06 61 45 78 03 Sylvie Jaffré 06 26 27 79 02

**Mail :** kdanseguidel@gmail.com



# MARCHE, RANDONNÉE, NATATION, MOTO

## Guidel - Rando

Association adhérant à la Fédération Française de Randonnée, elle organise des randonnées à la journée (jeudi, 1 dimanche/2) et des randonnées le jeudi après midi (8 et 12 km) et des sorties de marche aquatique le mardi à 10h et le samedi à 10h encadrées par des animateurs diplômés.

Un ou deux week ends de randonnée et des rencontres de convivialité.

**Contact :** 06 13 54 24 83

**Mail :** [contact@guidelrando.fr](mailto:contact@guidelrando.fr)



## NATATION

### Piscine Fit Océa

Natation, aquagym, aquabike - Rue du Général de Gaulle.

**Contact :** Bertrand Chanard 02 97 65 95 82

**Mail :** [fit-ocea@hotmail.fr](mailto:fit-ocea@hotmail.fr)

**Site :** [www.fitocea.fr](http://www.fitocea.fr)



## MOTO, SIDE

### Guidel moto club

**Contact :** Christophe le Gal 06 08 40 08 14

**Mail :** [christophelegal1346@neuf.fr](mailto:christophelegal1346@neuf.fr)

### CASIM56

La Chaîne d'Amitié pour la Sécurité et l'Information des Motards du Morbihan vous propose de l'aide pour maîtriser votre moto à travers ses ateliers de perfectionnement théoriques et pratiques avec plateau d'entraînement et exercices sur route.

L'objectif de la CASIM est la diminution des accidents — donc des morts et des blessés - sur la route en 2 roues.

Pour atteindre cet objectif la CASIM s'appuie sur une dizaine d'ateliers par an : du roulage en groupe à l'équipement du motard, en passant par les trajectoires de sécurité ou les freinages d'urgence...

**Contact :** Youenn Sourice 07 82 02 93 87

**Mail :** [president@casim56.bzh](mailto:president@casim56.bzh)      [youennig@free.fr](mailto:youennig@free.fr)

**Site :** <https://casim56.bzh/>

**Facebook :** <https://www.facebook.com/casim56sudbretagne>



### Jack-Side

L'association est composée de passionnés des course side-car de vitesse en championnat de ligue et France.

Contacts : Jacques Mélin, 06 10 34 89 25 Véronique Mélin 06 51 42 14 86

**Mail :** [jack.melin@gmail.com](mailto:jack.melin@gmail.com)



# PONEY CLUB

## Les P'tites Roches

Poney club familial à taille humaine, dans la campagne de Guidel.  
Cours d'équitation pour tous les âges à partir de 4 ans en baby poney (le dimanche), jusqu'à l'adulte.

Stage pendant les vacances scolaires. Sorties en concours, passage de galops. Tous les équidés vivent au pré - Lieu-dit Le Guerveur

**Contact :** Solenn Roche 06 14 70 55 95

**Mail :** solenn@ecurie-roche.com

**Site :** www.poneyclub-guidel.com



# SIMULATION DE COMBAT AVEC RÉPLIQUES ARMES - AIRSOFT

## bulldogs division

**Contact :** Christophe Bureau

**Mail :** bulldog.division@gmail.com

# VÉLO, VTT

## Cyclo Club Guidelois

Le Club propose :

- Séances VTT jeunes (à partir de 10 ans) et adultes tous les samedis de 13h45 à 16h15 (hors vacances scolaires)
- Sorties VTT (Route Sportive) le dimanche 8h30 (ou 9h) à 12h
- Sorties loisirs en semaine.

Permanence au local, 34 rue Marc Mouëlo, tous les lundis de 18h à 19h.

**Contact :** Benoît le Gal 06 25 72 30 35

**Mail :** ccguidelbike@gmail.com

**Facebook :** <https://www.facebook.com/CycloClubGuidel/>



# VOITURES RADIOCOMMANDÉES

## GMRCRacing

Vous recherchez un club dans la région du Guidel et de la région Lorientaise pour rouler avec vos voitures électriques radiocommandées ? Le GMRCRacing sera ravi de vous accueillir, le club pratique la catégorie piste 1/10" électrique sur le circuit Parc Gauguin et la Mini Z, voitures à l'échelle 1/28" dans une des salles de Ti an Holl.

L'objectif : se faire plaisir, garder un esprit joueur et convivial.

Automne / hiver : En salle avec les Mini Z les samedis apm de 14h à 18h avec une nocturne par mois, les dimanches matins de 9h à 13h.

Printemps / été : Extérieur 1/10ème les dimanches matins de 9h à 13h.

**Contact :** Gwenaël Courtet 06 68 58 24 07

**Mail :** gmrcracing56@gmail.com

**Site :** <https://gmrcracing.forumactif.org/>

**Facebook :** [www.facebook.com/GMRCRacing/](http://www.facebook.com/GMRCRacing/)



# AMICALE

## Amicale des sapeurs-pompiers

**Contact :** David Queven 06 10 32 31 59

**Mail :** dqueven@sdis56.fr

# CHAPELLES

## Les Amis de la chapelle de Locmaria

Les membres oeuvrent pour l'animation et l'entretien de la chapelle.

**Contacts :** Marie- hélène Guillerme

**Mail :** marieheleneguillerme@gmail.com



## Les Amis de la chapelle La Madeleine

Les membres oeuvrent pour l'animation et l'entretien de la chapelle.

**Contact :** Marie Thérèse Le Béchenec 06 59 33 77 23



## Les Amis de la chapelle Notre Dame de Pitié

Les membres oeuvrent pour l'animation et l'entretien de la chapelle.

**Contact :** Jean-Yves Bardouil 06 10 93 16 74

**Site :** ndpitieguidel56.canalblog.com

**Mail :** bardouil.jean-yves@orange.fr



## Les Amis de la chapelle St Fiacre

Les membres oeuvrent pour l'animation et l'entretien de la chapelle.

**Contact :** Christiane Robin 02 97 65 91 78 06 17 52 73 11

**Mail :** chrisitiane.robin50@sfr.fr



## Les Amis de la chapelle St Laurent

Les membres oeuvrent pour l'animation et l'entretien de la chapelle.

**Contact :** Mme Gisèle Le Gal

**Mail :** glegal56520@gmail.com



## Les Amis de la chapelle St Matthieu

Les membres oeuvrent pour l'entretien de la chapelle et de son environnement.

Animation religieuse et profane du site

**Contact :** Joël Bienvenu 02 97 65 35 12

**Mail :** joelbienvenu@neuf.fr



## Les Amis de la chapelle St Michel

Les membres oeuvrent pour l'animation et l'entretien de la chapelle.

**Contact :** Marie Thérèse Beuzet 07 82 04 88 36

**Mail :** patrick.beuzet@sfr.fr



# ASSOCIATION À CARACTÈRE POLITIQUE

## Guidel ouVERT

**Contact :** Philippe Ladame 02 97 65 37 83

**Mail :** [contact@guidel-ouvert.net](mailto:contact@guidel-ouvert.net)

**Site :** <http://guidel-ouvert.net>

## Parti socialiste section de Guidel

**Contact :** M. Régis Kerdelhué 06 61 92 15 21

**Mail :** [regis.kerdelhue@bbox.fr](mailto:regis.kerdelhue@bbox.fr)

## ENVIRONNEMENT, TRANSITION

### Alpha-B des Rives de la Laïta

Association pour la Promotion de l'Habitat Autonome et de la Biodiversité des Rives de la Laïta. Evènements ponctuels ouverts aux adhérents sur inscription (agenda en ligne) : journées découverte une fois par mois, coup de « pousse » toutes les semaines, chantiers participatifs, évènements festifs, ateliers, stages... Le site exceptionnel de Brangoulo représente un lieu idéal pour expérimenter et transmettre les techniques écologiques de rénovation de l'habitat, développer des stratégies autonomisantes et mettre en place une niche de biodiversité à travers des ateliers « nature ».

**Contacts :**

Corinne Le Caignec 06 5 270 24 67 Sarah Van Den Bijllaardt 07 66 03 64 52

**Mail :** [alpha-b@brangoulo.fr](mailto:alpha-b@brangoulo.fr)

**Site :** [www.brangoulo.fr/alpha-b](http://www.brangoulo.fr/alpha-b)



### Guidel en Transition

« Guidel en Transition » est une association portée par des valeurs de respect du vivant, de solidarité, de coopération, de bien-vivre et de fraternité. Elle compte une cinquantaine de membres animés par la volonté de mettre en place des projets citoyens locaux, et conviviaux, et favoriser ainsi la transition vers la société de demain via des comités : jardinage au naturel, reforestation, veille foncière, réparation café, résolutions citoyennes.

**Contacts :** Anthony Morio 06 23 11 58 88 Anne-Gaëlle Yvinec 06.73.51.90.83

**Mail :** [guidelentransition@gmail.com](mailto:guidelentransition@gmail.com)

**Facebook :** [www.facebook.com/Guidel-en-Transition-111926337131266/](http://www.facebook.com/Guidel-en-Transition-111926337131266/)



### Ilôt de kergaher

Fabrique agricole et alimentaire, c'est aussi un lieu de partage des savoirs et des savoirs faire sur le vivant mettant au centre de ses actions la transition écologique et la solidarité. L'ilôt organise des évènements culturels, des animations, des balades immersives, des accueils à la journée, des séjours ludiques, sportifs et pédagogiques.

**Contacts et mails :** Coordination - [contact@ilot-kergaher.bzh](mailto:contact@ilot-kergaher.bzh) 06 21 41 33 26

Responsable pédagogique - [animations@ilot-kergaher.bzh](mailto:animations@ilot-kergaher.bzh) 07 81 85 59 14

**Site :** [www.ilot-kergaher.bzh](http://www.ilot-kergaher.bzh)



### P.E.R.S.A.I. Vert au Sénégal

Professionnalisation, Éducation, Recherche, Sciences Appliquées, Innovation pour un développement raisonné, durable et respectueux de l'environnement au Sénégal

**Contact :** M. Didier Burlot 06 32 33 55 61

**Mail :** [didier.burlot@orange.fr](mailto:didier.burlot@orange.fr)

**Site :** [Persaivert.org](http://Persaivert.org)



## ADPAM

Association Départementale des Piégeurs Agréés du Morbihan

**Contact :** Jean Claude Zuliani 02 97 65 91 81

## Société communale de chasse

**Contact :** Claude Loos 06 15 39 68 02

## LOISIRS

### Amicale philatélique et cartophile de Guidel

Lieu de rencontre, d'échange et d'information.

**Contacts :** Pierre Toussaint, Président, 06 08 06 31 71

Claudie Hervé, trésorière, 06 68 79 97 16

**Mail :** apcg.toussaint9@orange.fr

### Ar un Dro e Gwidel

L'association propose des activités culturelles bretonnes lors de cours hebdomadaires:

- danses bretonnes (loisirs adultes) le mardi soir et de langue bretonne ( 3 niveaux) les mercredi et jeudi soir
- des stages ponctuels : crêpes, kig-ha-fars, langue bretonne

**Contact :** 06 73 12 27 12

**Mail :** darempred@arundro.bzh

**Site :** <http://arundro.bzh>

Adhésion en ligne : <http://arundro.bzh/formulaire-dadhesion/>

**Facebook :** [www.facebook.com/arundrogwidel/](http://www.facebook.com/arundrogwidel/)



### Bugale Kermerien

**Contact :** Joël Jacob 06 09 57 12 31

**Mail :** jacob.joel056@gmail.com

### Celtic'Agility

**Contact :** Anne Marie David 06 88 58 56 17

**Mail :** jacob.joel056@gmail.com

### Club de bridge

Cours les vendredis matins pour débutants et confirmés, tournois les mercredis de 14h à 18h.

**Contact :** Marie Laure Sacquet 07 82 35 48 55

**Mail :** mlsacquet@gmail.com

### Cartonnage décoratif

Création et confection d'objets en carton : boîtes, vases, coffrets à bijoux, cadres, lampes...Activité réservée aux adultes

**Contacts :**

Dominique Chicheportiche 06 44 02 55 58 Lise Cordonnier 06 15 98 9 91

**Mail :** dominique.gramond@orange.fr

**Site :** [cartonnagedecoratifguidel.blogspot.com](http://cartonnagedecoratifguidel.blogspot.com)



## Club de l'Amitié

Activités (suivies d'un goûter) :

Mardi de 14h30 à 17h : chants

Mercredi de 14h à 18h : jeux de société

Jeudi de 9h à 10h : gym ainsi que le vendredi de 10h à 11h.

Plusieurs jeudis après-midi nous reconstruisons les résidents de la MAPA, de Kerelys et de Espace et Vie pour chanter ou jouer.

Le Club organise aussi plusieurs fois par an des sorties pour découvrir notre belle région.

**Contact** : Nicole Ernouf 06 89 03 72 23

**Mail** : ernoufnicole@gmail.com

## Club philatélique et cartophile Guidéolois

Vous aimez les timbres-poste, l'histoire postale, la marcophilie, les cartes postales, les thématiques... Vous avez un abonnement à la Poste, vous voulez valoriser votre collection, vous souhaitez trier, classer, ranger vos timbres ou vos cartes postales, vos enveloppes, vos souvenirs philatéliques?

Rejoignez-les !

**Contact** : Jacques Jaumot 06 63 34 92 86

**Mail** : jaumot@wanadoo.fr

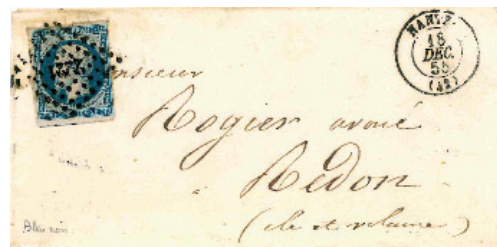

## Confédération Syndicale des Familles

Défense du locataire et du consommateur.

Ancienne école maternelle de Polignac - Lundi 14h à 16h

**Contacts** : Liliane Stéphan 07 82 52 35 97 Jean Borri 07 82 52 35 97

**Mail** : guidel.csf@gmail.com

**Site** : <https://lacs56.fr>

## Dentelle au fil du temps

**Contact** : Agnès Féry 02 97 65 02 33

**Mail** : agnes.fery0628@orange.fr

## Entre mer et vin

L'association s'attache à vous faire découvrir et connaître les appellations, les terroirs, les domaines, les vigneron producteurs, leur travail et leurs vins. Elle est attentive à votre démarche personnelle motivée pour y adhérer. Parmi ses activités :

- Des soirées dégustation mensuelles organisées et animées par son comité de dégustation ainsi qu'une ou deux soirées d'initiation à la dégustation en début d'année.

- Un voyage de quelques jours dans une région qui permet de rendre visite à des vigneron connus ou pas, mais représentatifs de leur appellation. Un repas gastronomique sur le thème des accords mets et vins.

- Le Salon Entre Mer et Vin se tient le 1<sup>er</sup> week-end d'Avril et regroupe 3 exposants de produits gastronomiques et 34 vigneron représentant chacun une appellation viticole.

**Contact** : Marielle Puyau, Présidente 06 08 22 00 29

**Mail** : entremetvin56520@gmail.com



## Familles rurales Guidel

Créée en 1977, Familles rurales est une association d'utilité publique. Elle propose des activités manuelles telles que: cuisine, mosaïque, bijoux en pâte polymère, broderie, boutis, petite couture, peinture sur bois, peinture sur porcelaine, cartes, décorations de Noël etc... Retrouvez l'association dans l'ancienne école maternelle de Polignac, entrée rue Jean-Pierre Calloc'h

**Contact :** Micheline Pézennec 02 97 65 35 49



## Guidel soie

A Ti an Holl Maison des Associations

**Contact :** Claudie Hervé 06 68 79 97 16

**Mail :** claudie.herve@yahoo.fr

## Guidel tarot

L'association de tarot est composée de 37 membres féminins et masculins. Les adhérents se retrouvent à la maison des associations, toute l'année, les lundi et jeudi de 14h à 15h30 et de 15h 30 à 17h avec une pause café-gâteaux à 15h30. Régulièrement, l'association organise pour les adhérents et leurs conjoints un repas festif à la Villeneuve Ellé. Elle organise chaque année un tournoi de tarot ouvert aux clubs de Ploemeur, Quéven, Moëlan sur mer à l'occasion du téléthon.

**Contacts :** Président : Jean-Charles Donnou 06 82 86 94 87

Secrétaire : Désiré Le Guern 06 95 57 04 90

## Informatique pour tous

**Contact :** Yann Cheinin

**Mail :** informatiquepourtous@gmail.com

**Site :** www.informatique-pour-tous-guidel.fr

## Mots et comptes à Guidel

Deux coups de lettres pour un seul de coup de chiffres. Ambiance amicale.

**Contact :** Michele Julé 06 73 51 48 83

**Mail :** jule.michele@orange.fr

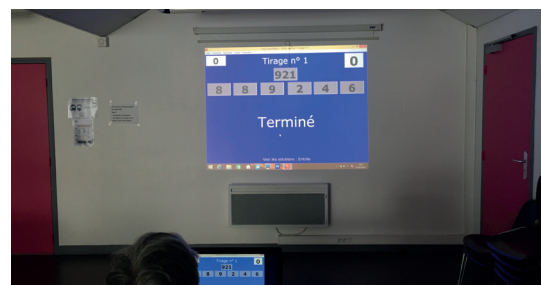

## Plaisir de porcelaine

Cours débutants ou confirmés. 3 groupes le mardi après midi, jeudi matin et jeudi après midi.

**Contact :** Mme Lydie Couenon 06 98 90 75 22

**Mail :** couenon-lydie@bbox.fr

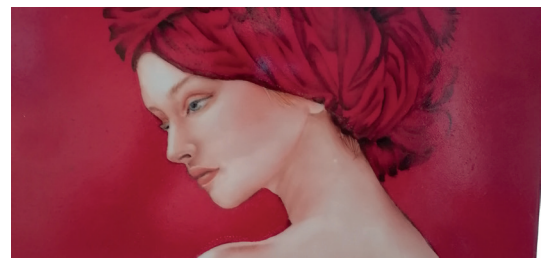

## Scrabble club Guidelois

**Contact :** Jocelyne Gautier 02 97 05 35 98

## Histoire et Patrimoine de Guidel

L'association a pour but d'étudier, de valoriser et de faire partager l'Histoire et le Patrimoine de Guidel et de sa région.

Elle s'inscrit dans le regroupement des associations et comités historiques du Pays de Lorient dont elle est membre.

**Contacts :** Yves Carrio 02 97 05 27 99 Yves Pezenec 02 97 65 35 49

**Mail :** yv.ma.carrio@wanadoo.fr



## Sensibilité Photo

Sensibilité Photo s'adresse à tous les photographes amateurs, débutants comme expérimentés, pour leur permettre de partager leur expérience, de pratiquer et de progresser ensemble.

Différents types d'activités sont répartis dans la saison : ateliers créatifs ou techniques, souvent animés par un photographe professionnel, sorties en groupe, séances de présentation de photos, pratique de la retouche photo. Une série spécifique d'ateliers permet aux débutants d'acquérir progressivement la pleine maîtrise de leur équipement.

**Contacts :** Patrick Câtél 06 63 76 81 16 Yann Texier 06 85 20 78 64

**Mail :** contact@sensibilitephoto.net

**Site :** www.sensibilitephoto.net

**Facebook :** www.facebook.com/groups/sensibilite.photo



## Société d'Horticulture de Guidel

L'association est composée d'amateurs passionnés par l'univers végétal. Elle a pour but de promouvoir l'art du jardin, le patrimoine bâti, l'art floral et les végétaux, tout en préservant l'environnement par de bonnes pratiques de jardinage. Elle propose des visites guidées, des conférences, des ateliers et des échanges de plantes entre adhérents. Les visites ont lieu un samedi par mois à la demi-journée ou à la journée. Le cours d'art floral se tient le 2<sup>e</sup> samedi du mois de 9h à 12h et les conférences de 9h à 12h également. L'association organise 4 à 5 réunions / an, le mardi de 20h à 22h.

**Contact :** Nadine Garreau-Bouget 06 31 98 30 07

**Mail :** horti.gloro@gmail.com

**Site :** shg56.over-blog.com

## Usagers du port

**Contact :** M. Jacques Alainmat 06 63 04 19 48

**Mail :** jacques.alainmat@gmail.com

# MÉMOIRE PATRIOTIQUE

## AGAR

Association Guidéloise des Anciens Officiers Mariniers et Sous Officiers Réunis.

L'association programme 5 à 6 réunions sur l'année avec repas et une sortie en car en Bretagne.

**Contacts :** Guy Floc'h 02 97 65 92 04 / 06 47 98 26 60

Agnès Fery 02 97 65 02 33

**Mails :** floch.guy56@free.fr agnes.fery0628@orange.fr

## A.C.P.G. C.A.T.M.P.O. et Veuves du Morbihan

Promouvoir le souvenir des Anciens Combattants et veiller à la défense des intérêts de ses membres.

**Contact :** François Creseveur Tél. 02 97 46 13 39 - 02 97 43 38 46

**Mail :** acpg.catm56@orange.fr

## AOMR Ploemeur - Larmor Plage Guidel

«La solidarité et le travail de chacun au profit de tous».

Pour défendre les intérêts moraux et sociaux des Officiers Mariniers en activité et en retraite, des veufs et veuves d'Officiers Mariniers et maintenir et resserrer les liens de solidarité et de camaraderie qui unissent tous les marins.

**Contacts :**

Bernard Drévilion 06 62 15 42 48 Jean-Pierre Perronno 06 74 60 39 16

**Mail :** bernard.lgd@gmail.com

**Site :** www.fnom.com

## Comité patriotique

**Contact :** Pierrick Diverres 06 66 04 66 82

**Mail :** diverres.pierrick@neuf.fr

## FNACA

**Contact :** Joseph le Cadet 02 97 65 97 30

## Médaillés militaires

**Contact :** Jean Perrin 02 97 65 34 02

## Union Nationale des Combattants Guidel Gestel

L'association patriotique regroupe non seulement les anciens combattants de tous conflits confondus, mais aussi tous ceux qui ont servi la Patrie, militaires engagés ou recrutés, sapeurs pompiers, secouristes, la Croix Rouge, les forces de police, les élus, et tous ceux qui partagent les valeurs que défend l'association, conformément à la décision du Conseil d'Etat : le civisme, la droiture morale, le sens national, la solidarité humaine et surtout le devoir de mémoire.

Venez nombreux aux cérémonies nationales leur apporter votre soutien, car ils ont besoin de vous pour que perdure la mémoire de ceux qui se sont sacrifiés pour la liberté de notre pays. Ils sont intégrés au Comité d'Entente Patriotique de Guidel / Gestel, partenaire des Bleuets de France et de l'Office National des Anciens Combattants.

**Contact :** Pierrick Diverres 06 66 04 66 82

**Mail :** diverres.pierrick@neuf.fr

